

店舗・事務所補助金活用参考例

(しずおか木使い施設推進事業)

木質化 一例

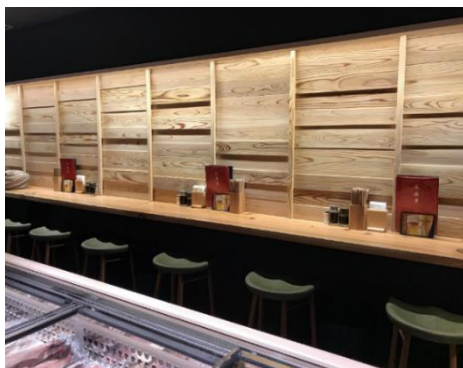

<input type="checkbox"/> 補助対象施設	店舗 (割烹料理店)	店舗 (和食屋)	事務所 (〇〇営業所)
<input type="checkbox"/> 補助対象者	経営者	経営者	経営者
<input type="checkbox"/> 区分	内装木質化 <small>(RC造・新築)</small>	外壁・内装木質化 <small>(RC造・既設)</small>	内装木質化 <small>(RC造・既設)</small>
<input type="checkbox"/> 延床面積	200m ²	100m ²	200m ²
<input type="checkbox"/> 使用用途※1	壁面	玄関・窓枠・フローリング	天井・間仕切壁
<input type="checkbox"/> 品質の確かな 県産材製品※2 <small>(補助対象使用量)</small>	20m ²	30m ²	40m ²
<input type="checkbox"/> 森林認証材※3	4m ²	6m ²	8m ²
<input type="checkbox"/> 補助金	7万円	10.5万円	14万円

40m²
使用で
14万円

40m²
使用で
14万円

応接間など部分的な利用も可

※1 ルーバー等の外壁も可
 ※2 20m²以上の使用が条件
 ※3 品質の確かな県産材製品の20%以上の使用が条件

店舗・事務所補助金活用参考例

(しずおか木使い施設推進事業)

新築 一例

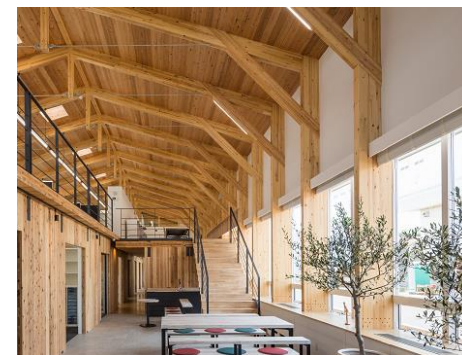

<input type="checkbox"/> 補助対象施設	店舗 (店舗兼用住宅)	店舗	事務所
<input type="checkbox"/> 補助対象者	経営者	経営者	経営者
<input type="checkbox"/> 区分	新築・木造	新築・木造	新築・木造
<input type="checkbox"/> 延床面積	150m ²	200m ²	300m ²
<input type="checkbox"/> 木材使用量	30m ³	40m ³	80m ³
<input type="checkbox"/> 品質の確かな 県産材製品※1 (補助対象使用量)	10m ³	15m ³	20m ³
<input type="checkbox"/> 森林認証材※2	2m ³	3m ³	4m ³
<input type="checkbox"/> 補助金	15万円	22.5万円	30万円

20m³
使用すると
30万円

20m³
使用すると
30万円

木材使用量の
何%でもOK

※1 10m³以上の使用が条件 なお、木材使用量の50%未満でも可

※2 品質の確かな県産材製品の20%以上の使用が条件